



spondylus
EMOTION & EXPERIENCE

KHUMBU TREK

La ruta al campo base del Monte Everest



Te invitamos a experimentar el Himalaya

Siguiendo los pasos de los Tibetanos en el Valle de Khumbu

Del 05 al 28 de noviembre del 2010 / 24 días

Conducción: Hugo Ortiz & Hans-Martin Schmitt



spondylus

General Flores 20, Of. 703 | Providencia | Santiago | Chile

Phone: +56 2 2357343 | Skype: spondylus-chile

Email: info@spondylus-chile.com | Website: www.spondylus-chile.com

KHUMBU TREK

La ruta al campo base del Monte Everest



Nepal Trekking:
Caminar hacia los gigantes del Himalaya, el Ama Dablam y el Monte Everest es la mejor forma de explorar el bello entorno y conocer a su fascinante pueblo.

- **Un viaje lleno de lo más destacado: Caminamos en un sitio UNESCO parte del patrimonio de la humanidad.**
- **Cruzamos la bella región del Everest a pie.**
- **Tenemos la posibilidad de escalar los dos cinco miles Gokyo Ri y Kala Pattar y el famoso seis mil Island Peak (6169m).**
- **El Island Peak es una montaña muy noble, no se requiere de experiencia de montañismo previa para subirla.**



spondylus

General Flores 20, Of. 703 | Providencia | Santiago | Chile

Phone: +56 2 2357343 | Skype: spondylus-chile

Email: info@spondylus-chile.com | Website: www.spondylus-chile.com



spondylus
EMOTION & EXPERIENCE

KHUMBU TREK

La ruta al campo base del Monte Everest



Cómo se define “Nepal Trekking”?

Gozamos juntos de un paisaje montañoso único, pasando por templos y aldeas, teniendo tiempo para tomar té con la gente propia del lugar y compartir momentos felices muy preciados.

Nos regocijamos con la impresionante belleza de los gigantes del Himalaya y tenemos la

posibilidad de respirar aire puro de montaña. Sin embargo, no debemos olvidar que no debemos dejar nada detrás salvo nuestras huellas y que debemos llevar con nosotros sólo nuestros recuerdos. Caminamos en buenos senderos y, gracias a nuestros porteadores, sólo necesitamos acarrear nuestra mochila. Al mismo tiempo recibimos una fascinante introducción a la cultura budista de los Sherpas. Todo esto unido a la caminata por la inmensidad de la casi interminable región montañosa, crea una experiencia inolvidable. Esto es “Nepal Trekking”!



spondylus

General Flores 20, Of. 703 | Providencia | Santiago | Chile

Phone: +56 2 2357343 | Skype: spondylus-chile

Email: info@spondylus-chile.com | Website: www.spondylus-chile.com

KHUMBU TREK

La ruta al campo base del Monte Everest

ITINERARIO (Sujeto a cambios):

DÍA 01: SANTIAGO - KATHMANDU

05.11.10 Vuelo a Katmandu, metrópoli de Nepal ubicada a 1350 m.

DÍA 02: KATHMANDU

06.11.10 Llegada a Katmandu y visita al Thamel, también conocido como “el corazón de Katmandu”. Después de nuestro arribo, tomamos todo con mucha calma, ya que este lugar es verdaderamente deslumbrante y extraño para nosotros los occidentales. Disfrutamos de un paseo por la ciudad que tiene tantas facetas y mantiene una secreta fascinación. ¡Hay tanto que explorar! Sin embargo, una exploración más detallada tiene que esperar hasta que regresemos de nuestro viaje a la espectacular región montañosa.

Alojamiento: Hotel Comida: -

DÍA 03: KATHMANDU – LUKLA – PHAKDING (2650m)

07.11.10 Abordamos el vuelo de una hora por la mañana desde Kathmandu a Lukla (2800m), donde el equipo local que nos acompañará durante este viaje, nos espera. El caminar despacio y con paso seguro es muy importante ya que nuestro metabolismo aún no está acostumbrado a la altura. En una caminata de dos horas descendemos al río Kusum (2550m.) y después seguimos río arriba el Dudh Kosi (“río de leche”) en su orilla este hasta alcanzar Phakding (2650m.) y nuestro primer campamento. El resto del día lo pasaremos descansando ya que esto nos facilitará el proceso de aclimatación.

Tiempo de caminata: 3 horas. Ascenso: 250m. Descenso: 120m.

Alojamiento: Campamento Comida: Desayuno, Almuerzo, Cena

DÍA 04: PHAKDING – NAMCHE BAZAR (3440m.).

08.11.10 Más abajo hacia el norte atravesamos el río varias veces pasando por puentes colgantes. En Jorsale vamos al control de policía a la entrada del parque nacional Sagarmatha, que toma su nombre de la palabra Sherpa para el Monte Everest. Después de una caminata de 3 a 4 horas río arriba alcanzamos la confluencia del Nangpo e Imja, que después se unen para formar el Dudh Kosi (2850m.). Justo detrás del puente de acero que pasa sobre el cañón del Imja empezamos nuestra intensa caminata ascendente hasta el famoso centro Sherpa Namche Bazar (3440m.). Nos quedaremos en un cómodo alojamiento justo sobre la estación de policía local. Después de nuestra llegada, tenemos suficiente tiempo para caminar entre las bulliciosas calles y buscar recuerdos.

Tiempo de caminata: 5-6 horas. Ascenso: 1150m. Descenso: 30m.

Alojamiento: Campamento Comida: Desayuno, Almuerzo, Cena



spondylus

General Flores 20, Of. 703 | Providencia | Santiago | Chile

Phone: +56 2 2357343 | Skype: spondylus-chile

Email: info@spondylus-chile.com | Website: www.spondylus-chile.com



spondylus
EMOTION & EXPERIENCE

KHUMBU TREK

La ruta al campo base del Monte Everest

DÍA 05:

09.11.10

NAMCHE BAZAR (3440m.).

De nuevo nos tomamos nuestro tiempo ya que estamos a 3440m y nuestro bienestar depende de un poco más de aclimatación. Aún las más grandes expediciones organizadas por Kobler & Partner normalmente se detienen a descansar por un día en Namche Bazar, ¡lugar en donde casi todo se puede encontrar! El que quiera puede subir el cerro Mendaphu ubicado justo sobre Namche Bazar donde hay un muy ilustrativo museo y un excelente mirador. Desde ahí es posible ver la impresionante vista de muchas de las cimas del Khumbu, incluyendo Everest, Lhotse, Taboche y Ama Dablam. Pasamos la tarde visitando el bullicioso centro histórico de la ciudad y sus muchas pequeñas tiendas de recuerdos que son atendidas por eficientes mujeres sherpas. Quien así lo estime también puede viajar a Khumjung y Kunde, dos aldeas que son conocidas por sus sherpas de primera clase quienes trabajan como porteadores para el monte Everest. Tranquilamente pasamos el Gompa de Namche, la pista de aterrizaje de Syangpoche y un pequeño paso antes de llegar a la impresionante aldea sherpa de Khumjung (3800m.). Está la opción de deambular por Khumjung o aprender un poco acerca de pintura, el arte local de Khunde o visitar el hospital de Sir Edmund Hillary, que también se ubica en Khunde.

Tiempo de caminata: 3 horas. Ascenso: 450m.

Alojamiento: Campamento Comida: Desayuno, Almuerzo, Cena

DÍA 06:

10.11.10

NAMCHE BAZAR (3440m) – RIO GOKYO (3973m) – DOLE (4100m)

Por la mañana nos dirigimos al valle alto del Gokyo. En un camino que nos permite apreciar de algunas vistas espectaculares, caminamos hasta Sanasa desde donde tomamos el camino a Mon La (La = paso). Desde ahí continuamos a Phortse Drangka (3500m.) y, siguiendo el río Gokyo, subiremos a Dole, donde montamos nuestras carpas.

Tiempo de caminata: 7 horas. Ascenso: 900m. Descenso: 570m. Después de esto, para quien aún no se sienta cansado, existe la posibilidad de subir un pequeño cerro de los alrededores.

Alojamiento: Campamento Comida: Desayuno, Almuerzo, Cena

DÍA 07:

11.11.10

DOLE (4100m) – MACHHERMO (4400m)

Mientras los primeros rayos del sol calientan nuestra carpa cocina, tomamos nuestro rico desayuno. Siguiendo la pendiente del valle a la izquierda, pasamos Lhabarma, luego Luza y finalmente alcanzamos Machhermo (4400m.) donde acampamos en la pradera. La distancia de este día es muy fácil de caminar. Las vistas sobre el



spondylus

General Flores 20, Of. 703 | Providencia | Santiago | Chile

Phone: +56 2 2357343 | Skype: spondylus-chile

Email: info@spondylus-chile.com | Website: www.spondylus-chile.com



spondylus
EMOTION & EXPERIENCE

KHUMBU TREK

La ruta al campo base del Monte Everest

macizo Cho Oyu y el sonido del río al fondo del valle transforman esta parte estrecha del camino en un evento realmente placentero. Alcanzamos Machhermo justo antes del mediodía y, después del almuerzo, puedes disfrutar de la tarde tanto como quieras. Algunos tal vez preferirán lavar su ropa, o tomar una ducha al aire libre y descansar, mientras que otros podrían querer explorar los alrededores o una combinación de ambas cosas.

Tiempo de caminata: 5 horas. Ascenso: 500m. Descenso: 150m.

Alojamiento: Campamento Comida: Desayuno, Almuerzo, Cena

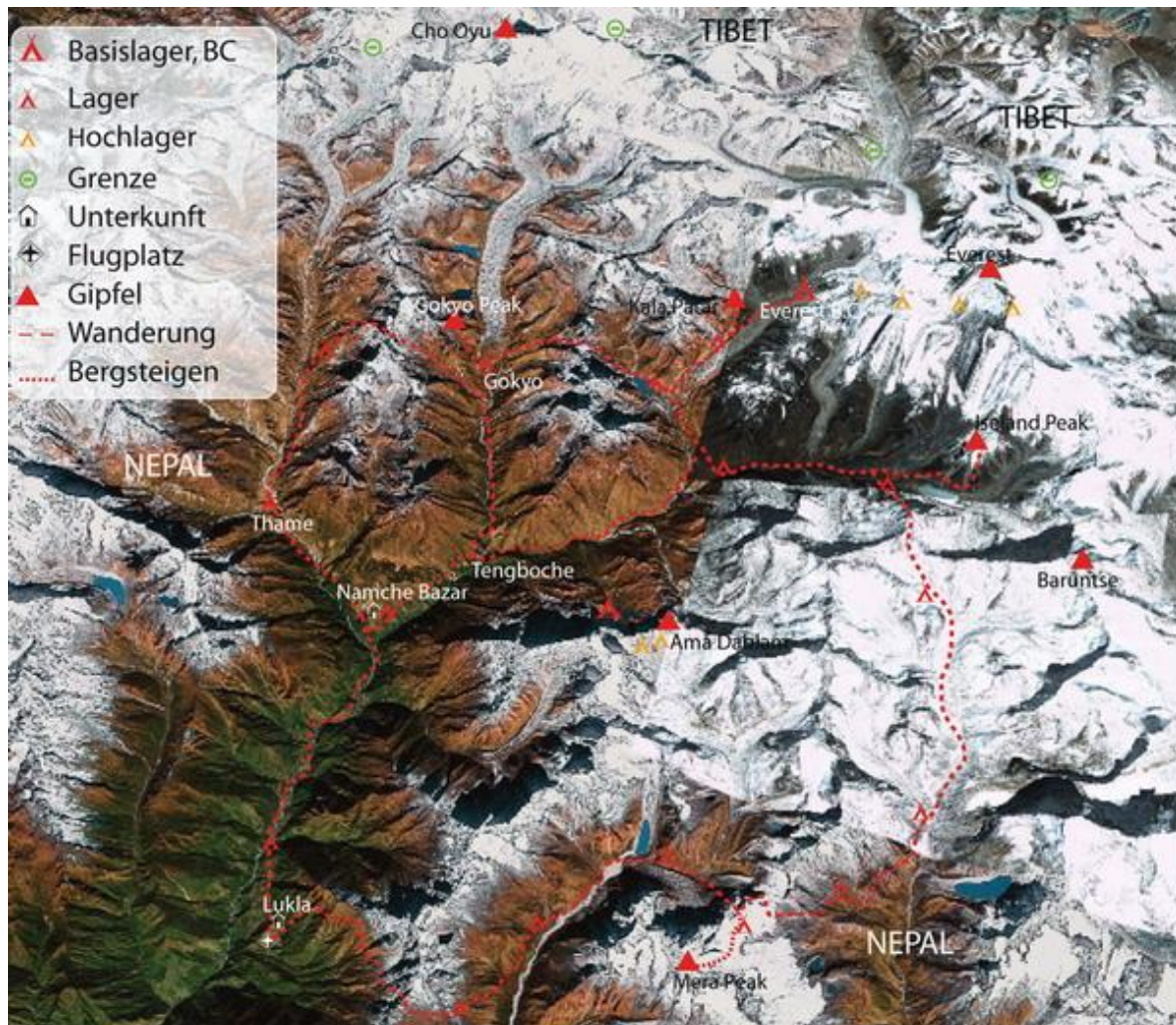

spondylus

General Flores 20, Of. 703 | Providencia | Santiago | Chile

Phone: +56 2 2357343 | Skype: spondylus-chile

Email: info@spondylus-chile.com | Website: www.spondylus-chile.com

KHUMBU TREK

La ruta al campo base del Monte Everest

DÍA 08:
12.11.10 **MACHHERMO (4400m) – GOKYO PRADERA (4790m)**
Continuamos nuestro viaje hacia el norte y notamos cómo cambia nuestro entorno, se vuelve más silvestre y aún más fantástico. Detrás de Pangka, nos encontramos ya entre Machhermo Ri y la morrena lateral del glaciar Nguzumba. El camino serpentea hacia arriba pasando junto a dos lagos de un intenso color azul hasta que llega a la Gokyo Pradera a 4790m. Hay tiempo suficiente para parar y disfrutar la vista y para escalar la cresta de la morrena. Otro destino muy interesante es el Paso Renjo 5360m.).

Tiempo de caminata: 5 horas. Ascenso: 400m.
Alojamiento: Campamento Comida: Desayuno, Almuerzo, Cena

DÍA 09:
13.11.10 **GOKYO PRADERA (4790m.) – GOKYO RI (5483m.) - DRAGNAG (4700m.)**
Por la mañana, nos toma cerca de dos horas llegar a nuestra primera cima, el Gokyo Peak. La impresionante vista panorámica será nuestra recompensa y podremos ver el Monte Everest, Lhotse, Cho Oyu y una multitud de otros siete miles, así como los glaciares que están debajo de nosotros. Después del regreso a nuestro campamento, nos dirigiremos al sur y caminaremos alrededor del glaciar Nguzumba hasta llegar a la pequeña aldea de Na (4400m.). Después de esto, seguimos caminando cuesta arriba y alcanzamos un extraño paisaje de inhóspita morrena, dirigiéndonos con rumbo noroeste a Dragnag (4700m.).

Tiempo de caminata: 8 horas. Ascenso: 900m. Descenso: 1050m.
Alojamiento: Campamento Comida: Desayuno, Almuerzo, Cena

DÍA 10:
14.11.10 **DRAGNAG (4700m) – CHO LA (5000m)**
Hasta ahora estamos en camino por varios días ya y nos vamos acostumbrando a éste estilo de vida sencillo. En el valle alto de Nyimagawa seguimos un sendero hasta el campamento alto de Cho La (5000m.).

Alojamiento: Campamento Comida: Desayuno, Almuerzo, Cena

DÍA 11:
15.11.10 **CHO LA (5000m) – PASO CHONGLA (5368m) - DZONGLHA (4830m)**
Empezando desde nuestro campamento alto Cho La (5000m.), subimos el Cho La de 5368m. El ascenso puede ser resbaloso en época de lluvia o nieve y el descenso nos llevará a algunas partes del glaciar. Después continuamos camino abajo hacia Dzonglha (4830m.). En dirección sur vemos los gigantescos Jobo Lhaptshan y Taboche, montañas de 6500m.

Tiempo de caminata: 7 horas. Ascenso: 250m. Descenso: 120m.
Alojamiento: Campamento Comida: Desayuno, Almuerzo, Cena



spondylus

General Flores 20, Of. 703 | Providencia | Santiago | Chile

Phone: +56 2 2357343 | Skype: spondylus-chile

Email: info@spondylus-chile.com | Website: www.spondylus-chile.com



spondylus
EMOTION & EXPERIENCE

KHUMBU TREK

La ruta al campo base del Monte Everest

DÍA 12: DZONGLHA (4830m) - LOBUCHE (4930m)

16.11.10

Después de pasar por el gran lago Tshola Tsho (4500m.) pronto llegamos a Duglha. El sendero nos conduce hacia el fin de la morrena del glaciar Khumbu hacia los santuarios establecidos para los montañistas y Sherpas que perecieron en algún accidente (4850m). Después, el sendero nos conduce cuesta arriba hacia un valle que se encuentra entre las montañas de Lobuche y uno de los lados de la morrena del Khumbu hasta llegar a Lobuche (4930m.). Éste es lugar en donde pernoctamos por dos noches y montamos nuestro campamento. Dependiendo de las circunstancias, podríamos tomar el serpenteante y alto camino que va por un lado de la montaña desde Dzonglha a Lobuche.

Tiempo de caminata: 6 horas. Ascenso: 500m. Descenso: 350m.
Alojamiento: Campamento Comida: Desayuno, Almuerzo, Cena

DÍA 13: LOBUCHE (4930m) – KALA PATTHAR (5675m) – LOBUCHE (4930m.)

17.11.10

Este día, nos levantamos temprano para escalar a la cima del Kala Patthar. Una intensiva caminata hacia el fin de la morrena del glaciar Changri Nup nos conduce a Gorak Shep (5200m.). Detrás del lecho del lago seco ya podemos ver la ruta que nos lleva cuesta arriba a la cumbre panorámica de 5675m de altura, el Kala Patthar (2 horas). Su cercanía a la pirámide del Monte Everest es impresionante (¡a 10 kilómetros de distancia lineal!) y también a la cresta del Nuptse, así como la vista sobre los campos de hielo de los glaciares Changri y Khumbu y el lejano campamento base del Everest es verdaderamente fascinante. Después de una bien merecida pausa regresamos a nuestro campamento en Lobuche via Gorak Shep.

Tiempo de caminata: 5 horas. Ascenso: 720m. Descenso: 720m.
Alojamiento: Campamento Comida: Desayuno, Almuerzo, Cena

DÍA 14: LOBUCHE (4930m) - CHHUKUNG (4730m)

18.11.10

Existen dos posibilidades para este día, dependiendo de la condición de los participantes: elegir entre el camino corto y caminar directamente a Chhukung o tomar el camino largo para ir al campamento base Kongma La a una altura de aproximadamente 5300m., continuando hacia la siguiente cima, la del Pokalde Ri (5806m.). Se puede llegar a la llamada cumbre norte o cumbre falsa (5750m.) en un ascenso de aproximadamente 2 ½ horas y descender del paso en buena condición. La cumbre principal, 56 metros más alta que la cumbre falsa, sólo se puede intentar si las condiciones son impecables. Después descendemos, pasando por muchos lagos camino a Chhukung (4730m.) desde donde ya se puede ver nuestra cuarta y siguiente meta. Ésta última es la más intensa de las opciones y sólo se puede intentar en la mejor de las condiciones físicas.

Alojamiento: Campamento Comida: Desayuno, Almuerzo, Cena



spondylus

General Flores 20, Of. 703 | Providencia | Santiago | Chile

Phone: +56 2 2357343 | Skype: spondylus-chile

Email: info@spondylus-chile.com | Website: www.spondylus-chile.com

KHUMBU TREK

La ruta al campo base del Monte Everest

DÍA 15:
19.11.10

CHHUKUNG (4730m) – CAMPAMENTO BASE DEL ISLAND PEAK (5200m)

Toma medio día de caminata tranquila por un paisaje de morrena en dirección este para llegar al campamento base del Island Peak, también conocido como Pareshaya Gyab. En el camino pasamos por otro lago seco. Nuestro campamento se encuentra a una altura de 5200m. cerca del gigantesco glaciar Imja Lhotse Shar.

Tiempo de caminata: 4 horas. Ascenso: 400m.

Alojamiento: Campamento Comida: Desayuno, Almuerzo, Cena



DÍA 16-17: 20./21.11.10 ASCENSO AL ISLAND PEAK (6189m)

Durante los siguientes dos días, intentamos el ascenso del Island Peak. Como ya nos encontramos perfectamente aclimatados, debemos intentar llegar a la cumbre en un día, sin montar un campamento alto. Si el clima no es el ideal, podemos tomar un día de descanso en el campamento base. Empezando desde el campamento base, subimos a una cresta en la cara sur y continuamos nuestro ascenso hasta alcanzar el morro del glaciar (5750m.) y llegar al hielo para fácilmente cruzar el glaciar (5900m.). A

continuación se sube al valle que está debajo del precipicio que conduce a la cresta de la cumbre del lado derecho de la silla. Por la cresta se llega a la cumbre de 6189m de altura del Island Peak. Con buenas condiciones climáticas el ascenso nos tomará aproximadamente de 7 a 8 horas. Seremos recompensados con una de las más hermosas vistas de las altas nevadas montañas del Imja. Durante el curso de la tarde regresamos al campamento base.

Tiempo de caminata: 11-12 horas. Ascenso: 1100m.

Alojamiento: Campamento Comida: Desayuno, Almuerzo, Cena

DÍA 18:
22.11.10

CHHUKUNG (4730m) - PANGPOCHE (3985m.)

Descendemos a nuestro campamento en Pangpoche (3985m.), pasando por las Chhukung y Dingpoche que, con una altura de 4350m., es el asentamiento permanentemente habitado más alto de Nepal. Rodeado por antiguos juníperos, encontramos el monasterio más antiguo de la región del Khumbu (de 350 años) que podemos visitar junto con el resto de la aldea por la tarde.

Tiempo de caminata: 6-7 horas. Ascenso: 150m. Descenso: 1250m.

Alojamiento: Campamento Comida: Desayuno, Almuerzo, Cena



spondylus

General Flores 20, Of. 703 | Providencia | Santiago | Chile

Phone: +56 2 2357343 | Skype: spondylus-chile

Email: info@spondylus-chile.com | Website: www.spondylus-chile.com

KHUMBU TREK

La ruta al campo base del Monte Everest

DÍA 19:

23.11.10

PANGPOCHE (3985m.) – NAMCHE BAZAR.

Nos dirigimos a Tegpoche (3867m.) donde se encuentra el más grande y hermoso monasterio de esta región Sherpa, rodeado de brillantes cimas montañosas. Después de un incendio ocurrido en 1989, el monasterio ha sido re-edicado en todo su anterior esplendor gracias a generosas donaciones. Tenemos tiempo suficiente para visitar el gompá y explorar los magníficos miradores. Alrededor del mediodía, dejamos el santuario y nos dirigimos al cañón del Imja, continuando via Punki (3250m.) a Namche Bazar, donde pernoctamos en un cómodo alojamiento.

Tiempo de caminata: 6 horas. Ascenso: 750m. Descenso: 1050m.

Alojamiento: Campamento Comida: Desayuno, Almuerzo, Cena

DÍA 20:

24.11.10

NAMCHE BAZAR - LUKLA

¡Otro día de larga caminata nos espera! Toma aproximadamente 7 horas de caminata cuesta abajo por lo que llaman carretera en el valle Dudh Kosi, la única ruta transitable entre Namche Bazar y Lukla, hasta llegar a nuestro alojamiento en Lukla (2800m.) justo al lado del camino. Por la noche celebraremos y diremos adiós al equipo que nos acompañó, daremos las propinas y rifaremos el material que ya no necesitamos.

Tiempo de caminata: 7 horas. Ascenso: 250m. Descenso: 800m.

Alojamiento: Campamento Comida: Desayuno, Almuerzo, Cena

DÍA 21:

25.11.10

LUKLA - KATHMANDU

Nuestro vuelo a Katmandu está programado para la mañana. Después del traslado al hotel, tenemos el resto del día para hacer lo que nos plazca y por consiguiente podemos ir a caminar al pueblo antiguo.

Alojamiento: Hotel Comida: Desayuno, Almuerzo, Cena

DÍA 22:

26.11.10

KATHMANDU

Otro día libre en Katmandu. Recomendamos para hacer las siguientes actividades con el líder del grupo por la mañana: Una visita al Pashupatinath en el río sagrado Bagmati. Para los hindúes, éste es el lugar más sagrado de Nepal. Los creyentes hacen una peregrinación desde toda la India para llegar a este monumento conmemorativo al dios Shiva, que es adorado aquí en su reencarnación como señor del reino animal. El templo principal con estilo de pagoda está solamente abierto para hindúes, no obstante desde afuera se puede alcanzar a ver a Nandi, el toro chapado en oro. Desde una terraza se puede tener una vista completa del complejo del templo, con sus templos, santuarios, crematorios, y hostales en la rivera del sagrado Bagmati, donde los peregrinos realizan sus baños rituales. Continuamos



spondylus

General Flores 20, Of. 703 | Providencia | Santiago | Chile

Phone: +56 2 2357343 | Skype: spondylus-chile

Email: info@spondylus-chile.com | Website: www.spondylus-chile.com



spondylus
EMOTION & EXPERIENCE

KHUMBU TREK

La ruta al campo base del Monte Everest

nuestro viaje a Bodnath, el centro religioso de los tibetanos que viven en Nepal. Aquí encontramos el complejo de stupa más grande del país. Aquí caminamos por las terrazas en el sentido de las manecillas del reloj. El área de alrededor del stupa de 40m. de alto con sus muchas estatuas de Buda, ruedas de oración y el complejo del templo, es realmente fascinante.

También tenemos una vista del gompa delicadamente decorado que se encuentra al oeste del stupa, que tiene en su interior una estatua más grande que tamaño natural del Buda sucesor.

Después del almuerzo, nos dirigimos a la ciudad real de Patan que es conocida como el lugar de origen del arte y la arquitectura de Newar. Los edificios más importantes están agrupados alrededor del Mangal Durbar, el centro de la ciudad, cuyo corazón es el espléndido palacio real. Echaremos un vistazo a la pagoda, los pilares con sus estatuas, el frente del palacio real y sus patios. En sus laberínticos callejones descubrimos más templos y jardines monacales como, por ejemplo, el Mahabaudha ("Templo de los cien Budas") y Kumbeshvar, la pagoda hindú de cinco pisos de altura. Después de esto, regresamos al hotel. Cena de despedida por la noche.

Alojamiento: Hotel Comida: Desayuno

DÍA 23:

27.11.10

KATHMANDU - SANTIAGO

Transfer al aeropuerto de Kathmandu y vuelo a Santiago

Alojamiento: Hotel Comida: Desayuno

DÍA 24:

28.11.10

LLEGADA A SANTIAGO



spondylus

General Flores 20, Of. 703 | Providencia | Santiago | Chile

Phone: +56 2 2357343 | Skype: spondylus-chile

Email: info@spondylus-chile.com | Website: www.spondylus-chile.com



spondylus
EMOTION & EXPERIENCE

KHUMBU TREK

La ruta al campo base del Monte Everest

CONDUCCIÓN:



Hugo Ortiz, guía de trekking (diplomado en Suiza).

Hace 30 años llegó a Suiza este chileno patiporro. Los viajes por todo el mundo le dieron sus extraordinarios conocimientos en idiomas, entre ellos, alemán, francés, italiano e inglés. Las experiencias adquiridas en sus viajes intensificaron la fascinación que sentía desde su niñez por otros lugares y culturas. En todos sus viajes siempre ha ido acompañado por su cámara fotográfica-Hugo es, con sus 25 años de experiencia en fotografía, no sólo en fotografía y video, sino que también se desempeña como exitoso fotógrafo en Suiza. Su gran conocimiento, junto con su amable y amistosa forma de ser, hace de él un valioso guía de nuestros Trekkings.



Hans-Martin Schmitt, Director Spondylus, guía de montaña

Chile, Argentina y Bolivia: Tierra mágica donde los sueños se vuelven realidad. Imagina poner pie en el techo de América: el Aconcagua; seguir los pasos de los Incas al sitio arqueológico más alto del mundo: las tumbas secretas del cerro Llullaillaco, o echar una mirada al majestuoso vuelo del cóndor en el Cajón del Maipo, y explorar el lejano sur del mundo, experimentando la silvestre y desértica soledad de Patagonia...

Cuando Hans llegó a Chile en el año 2000, éstos eran algunos de sus sueños. Hoy está feliz y muy agradecido, porque todo esto y más se ha vuelto realidad, aunque sus horizontes aún son muy amplios. Ha alcanzado tantas cimas donde muchos otros personajes han puesto ya también sus banderines, convirtiéndose en uno de los más prestigiosos guías, pero conservándose siempre extremadamente

modesto.

Ésta es muy probablemente la razón por la que dice: "La parte más hermosa de mi trabajo es ayudar a convertir los sueños de otras personas en realidad!"

Para él es un gran honor de liderar un grupo de SPONDYLUS al Himalaya...



spondylus

General Flores 20, Of. 703 | Providencia | Santiago | Chile

Phone: +56 2 2357343 | Skype: spondylus-chile

Email: info@spondylus-chile.com | Website: www.spondylus-chile.com



KHUMBU TREK

La ruta al campo base del Monte Everest

TARIFAS:

Precios válidos del 01/07/10 al 30/06/11 excepto en caso de gran variación en el cambio USD/CLP)

04 participantes:	USD 5900/pers. + VUELO (Santiago-Kathmandu- Santiago)
05 participantes:	USD 5500/pers. + VUELO (Santiago-Kathmandu- Santiago)
06 – 09 participantes:	USD 4900/pers. + VUELO (Santiago-Kathmandu- Santiago)
10 – 12 participantes:	USD 4700/pers. + VUELO (Santiago-Kathmandu- Santiago)
13 – 15 participantes:	USD 4500/pers. + VUELO (Santiago-Kathmandu- Santiago)
16 – 20 participantes:	USD 4400/pers. + VUELO (Santiago-Kathmandu- Santiago)

DESCUENTO: En caso de una reserva ANTES DEL 31 DE JULIO DE 2010 el participante tiene un DESCUENTO de USD 200!!



spondylus

General Flores 20, Of. 703 | Providencia | Santiago | Chile

Phone: +56 2 2357343 | Skype: spondylus-chile

Email: info@spondylus-chile.com | Website: www.spondylus-chile.com

SERVICIOS INCLUIDOS EN EL PRECIO:

- ✓ Vuelos domésticos: Kathmandu–Lukla–Kathmandu/ incluye impuestos de vuelo
- ✓ Noches de hotel en habitación doble, para mayores detalles ver “Itinerario”
- ✓ Comidas como mencionadas en el itinerario
- ✓ Transporte terrestre en autobus y jeep
- ✓ Reunión de preparación en la sede de SPONDYLUS en Santiago
- ✓ Permiso de ascensión Island Peak
- ✓ Pensión completa durante todo el viaje a la montaña
- ✓ Bebidas durante las comidas compartidas
- ✓ Buenas carpas para pernoctar (dobles), de baño, de ducha, comedor y cocina
- ✓ Donde es posible y necesario, alojamiento en refugio u hotel.
- ✓ Cuerdas fijas y de montaña, tornillos de hielo, etc.. para la ascensión opcional al Island Peak
- ✓ Guía(s) bilingüe de alta montaña con experiencia (según el número de participantes).
- ✓ Equipo de seguridad y comunicación (radios VHF , botiquín , etc)
- ✓ Teléfono Satelital
- ✓ Cámara hiperbárica
- ✓ Oxígeno para emergencias
- ✓ Pronóstico del clima proporcionado por Meteo Test Bern
- ✓ Cocina: Cocinero y asistentes
- ✓ Guía de montaña local
- ✓ Guía de Trekking (Kobler&Partner)
- ✓ Guía (Spondylus)
- ✓ Yaks (animales de carga) y porteadores
- ✓ Entradas
- ✓ El último, pero no menos importante, botella de agua caliente para las noches frías



KHUMBU TREK

La ruta al campo base del Monte Everest

NO INCLUIDO:

- × Vuelos Internacionales
- × Visa para Nepal (aprox. US\$ 50,-)
- × Seguros personales (de anulación, de accidente, etc....)
- × Bebidas individuales en restaurantes y hoteles
- × Propinas personales para nuestros ayudantes locales
- × Equipo personal
- × Costos extras por eventualmente necesarios (por fuerza mayor) cambios en el programa
- × Comidas / servicios no especificados en el programa
- × Entradas para eventuales visitas de museos, etc...

INFORMACIÓN ADICIONAL:

Este tour también está hecho para los participantes que no quieran formar parte de las ascensiones. Desde cualquier punto se puede regresar al punto de partida.

IMPORTANTE:

- El viaje es desafiante e intenso. Debido tan sólo a la altura a la que se desarrolla, hay ciertos riesgos involucrados.
- El apoyo activo, la camaradería y la tolerancia entre los participantes son de gran importancia.
- El líder de la expedición es responsable del grupo como un total y no de cada individuo en particular. Sin embargo, todos deben estar dispuestos a aceptar decisiones del jefe de la expedición. Éstas serán tomadas en beneficio del grupo.
- El jefe de grupo está comprometido organizar y conducir cuidadosamente la expedición.
- Las improvisaciones pueden ser necesarias y puede haber cambios en el programa.
- SPONDYLUS se niega a aceptar responsabilidad por accidentes, daños o pérdida de equipo.



spondylus

General Flores 20, Of. 703 | Providencia | Santiago | Chile

Phone: +56 2 2357343 | Skype: spondylus-chile

Email: info@spondylus-chile.com | Website: www.spondylus-chile.com



KHUMBU TREK

La ruta al campo base del Monte Everest

ORGANIZACIÓN:

SPONDYLUS organiza este viaje en conjunto con su aliada agencia Suiza KOBLER & PARTNER (www.kobler-partner.ch).

El éxito de nuestro partner radica, sin duda alguna, en su larga experiencia como operador de las más ambiciosas expediciones alrededor del mundo. El objetivo es ofrecer expediciones perfectamente bien organizadas y profesionalmente conducidas. Una infinidad de logros hacen de esta empresa una de las más prestigiosas del mundo en esta área. Desde 1987 ha organizado exitosamente expediciones al Everest y el K2. Tu obtendrás beneficios de todos estos años de experiencia.

Para SPONDYLUS es un orgullo tener a KOBLER & PARTNER como aliado y como partner en nuestro viaje al Himalaya..

EQUIPO LOCAL:

Dorjee Sherpa ha sido valioso socio colaborador de KOBLER & PARTNER desde 1988. La preparación empieza desde el primavera del año previo a la salida con el reclutamiento del equipo local de porteadores, cocineros y asistentes. Muchos de los sherpas están obteniendo su grado de guías internacionales de montaña en Francia para estar bien preparados.

REUNIÓN DE PREPARACIÓN:

El día de la reunión de preparación será comunicado tan pronto como sea posible pero lo más tarde posible si estamos absolutamente seguros de que la expedición se llevará a cabo. El más alto objetivo para SPONDYLUS es ofrecerte un viaje óptimamente organizado y profesionalmente conducido. Una parte muy importante del proceso de organización es la reunión de preparación, en donde tendremos la oportunidad de responder preguntas abiertas y discutir de forma exacta el programa del viaje y entregaremos nuestra lista de equipo a todos los participantes. La reunión se llevará a cabo en la sede de SPONDYLUS en Santiago.

DOCUMENTOS DE VIAJE:

SPONDYLUS obtendrán las visas después de la entrada a Nepal; Éstas no están incluidas en el precio. Tu pasaporte debe tener vigencia por lo menos de 6 meses después de la fecha de retorno.



spondylus

General Flores 20, Of. 703 | Providencia | Santiago | Chile

Phone: +56 2 2357343 | Skype: spondylus-chile

Email: info@spondylus-chile.com | Website: www.spondylus-chile.com

KHUMBU TREK

La ruta al campo base del Monte Everest

VACUNAS:

- Vacunas Obligatorias: Fiebre amarilla
- Se recomiendan las siguientes vacunas: polio y tétanos.
- Se pueden encontrar recomendaciones actualizadas en: www.vacunas.org

LITERATURA:

Por ejemplo: Trekking in Nepal (7th. Ed.), Bezruchka, E, 97, 3 the most popular guide to Nepal.

IDIOMA:

Nepalí (existen más de 30 dialectos diferentes) y, a veces, inglés.

DIFERENCIA HORARIO:

En Noviembre 08:30 horas más en Nepal.

EQUIPO:

- El equipo común y de seguridad del grupo será proporcionado por los organizadores. Para conocer el equipo común ver "Servicios Incluidos".
- Debido a nuestros muchos años de experiencia, nosotros recomendamos la lista de equipo personal.
- Ésta lista será enviada después del registro y será discutida exhaustivamente durante la reunión de preparación en Santiago.

TERMINOS DE APLICACIÓN:

30 De Junio de 2010, ya que la fecha de viaje es en temporada alta y los vuelos son difíciles de conseguir durante dicha temporada. Por supuesto que siempre se pueden encontrar, pero esto puede resultar en costos adicionales.

SEGURO:

El seguro (ej. accidentes, transporte de vuelta a casa) es responsabilidad del participante. El seguro de anulación es muy recomendado.



spondylus

General Flores 20, Of. 703 | Providencia | Santiago | Chile

Phone: +56 2 2357343 | Skype: spondylus-chile

Email: info@spondylus-chile.com | Website: www.spondylus-chile.com



spondylus
EMOTION & EXPERIENCE

KHUMBU TREK

La ruta al campo base del Monte Everest

EXIGENCIA FISICA Y TECNICA:

SIN ASCENSIÓN ISLAND PEAK	Para Cualquiera	Medio	Difícil	Para Expertos
Exigencia física		x		
Exigencia técnica		x		

CON ASCENSIÓN ISLAND PEAK	Para Cualquiera	Medio	Difícil	Para Expertos
Exigencia física			x	
Exigencia técnica		x		

RESERVACIONES:



spondylus

General Flores 20, Of. 703 | Providencia | Santiago | Chile

Phone: +56 2 2357343 | Skype: spondylus-chile

Email: info@spondylus-chile.com | Website: www.spondylus-chile.com